水系番号	4021	水系名	遠 興 部 川	指定年月日	昭和　　年　　月　　日
				指定番号	政 令　　第　　号
河川番号	10	河川名	遠 興 部 川	指定年月日	昭和 25年 11月 1日
				指定番号	政 令　第 967　号
河川区間	河川延長	42.000	m	上流端	左岸 紋別郡西興部村字ウエンシリ26号2191番地先 右岸 〃 2191番地先
				下流端	海
知事管理区間	河川延長	42.000	m	上流端	左岸 紋別郡西興部村字ウエンシリ26号2191番地先 右岸 〃 2191番地先
				下流端	海
図面番号	全23葉の内1	縮尺	1:1,000	調整年月日	平成 9 年 3 月 21 日

※ 昭和53年度 区域調査図、昭和54年度 区域調査図、平成2年度 現況平面図 ※ 平成10年3月25日修正
※ 令和2年3月調整 世界測地系（測地成果2011）

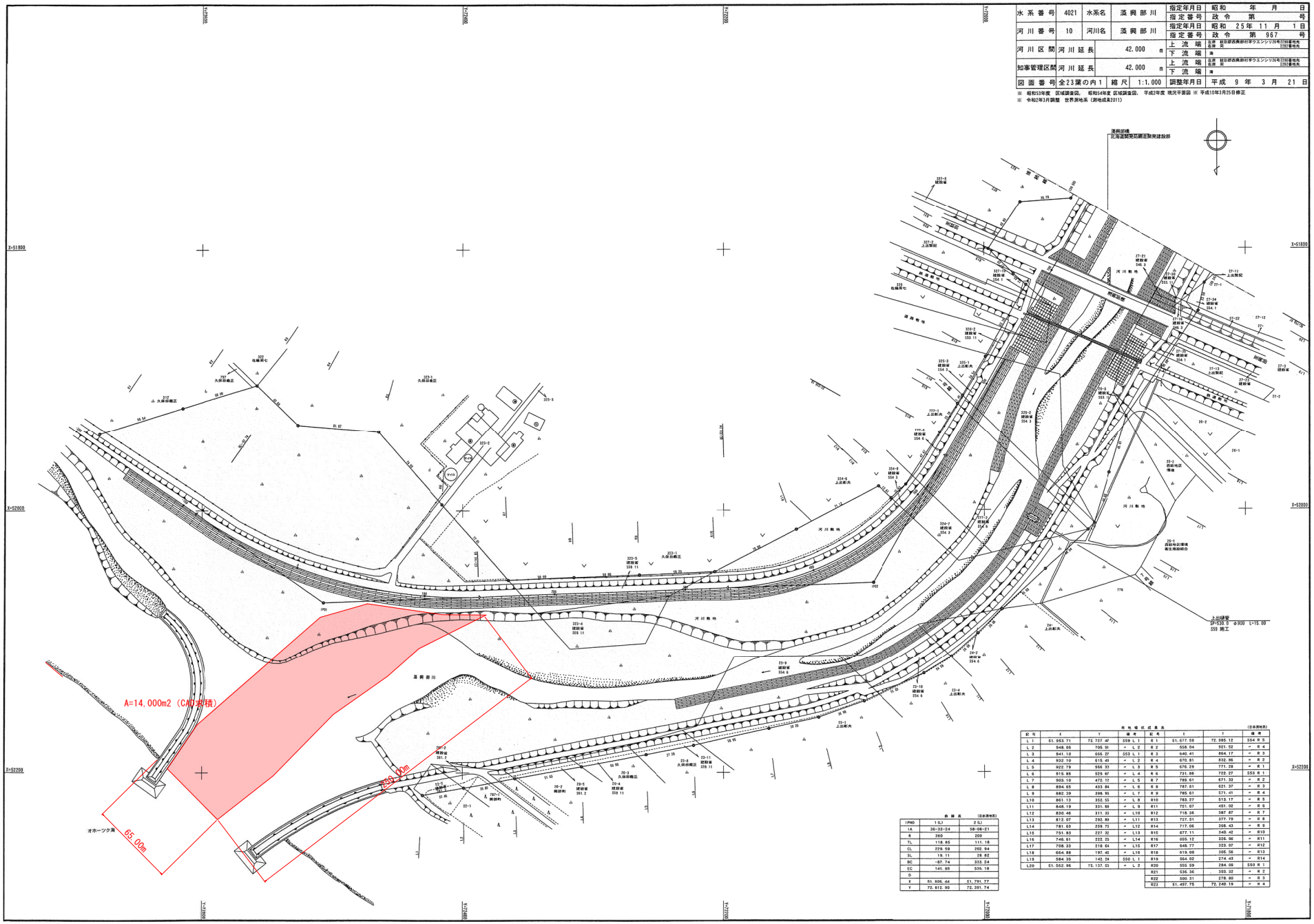

(PNO	1 (L)	2 (L)
IA	36-22-24	58-08-21
R	360	200
TL	118.85	111.18
CL	229.59	202.94
SL	19.11	28.82
BC	-87.74	333.24
EC	141.85	535.18
D		
X	51,806.44	51,791.77
Y	72,812.90	72,391.74

用地境界座標表 (日本測地系)

記号	X	Y	備考	記号	X	Y	備考
L 1	51,953.71	72,737.47	SS9 L 1	R 1	51,677.59	72,985.12	SS4 R 5
L 2	948.05	705.51	〃 L 2	R 2	658.04	921.52	〃 R 4
L 3	941.10	665.27	SS3 L 1	R 3	640.41	864.17	〃 R 3
L 4	932.10	615.43	〃 L 2	R 4	670.81	832.86	〃 R 2
L 5	922.79	566.33	〃 L 3	R 5	676.29	771.38	〃 R 1
L 6	915.85	529.67	〃 L 4	R 6	731.86	722.27	SS3 R 1
L 7	903.10	472.12	〃 L 5	R 7	789.61	671.33	〃 R 2
L 8	894.65	453.84	〃 L 6	R 8	787.61	621.37	〃 R 3
L 9	882.39	398.95	〃 L 7	R 9	785.61	571.41	〃 R 4
L10	861.13	352.55	〃 L 8	R10	783.27	513.17	〃 R 5
L11	848.19	331.64	〃 L 9	R11	751.07	451.02	〃 R 6
L12	830.46	311.35	〃 L10	R12	718.36	387.87	〃 R 7
L13	812.07	292.89	〃 L11	R13	727.51	377.79	〃 R 8
L14	781.63	259.73	〃 L12	R14	717.06	356.43	〃 R 9
L15	751.83	227.32	〃 L13	R15	677.11	340.42	〃 R10
L16	746.61	223.23	〃 L14	R16	655.12	326.96	〃 R11
L17	709.33	218.64	〃 L15	R17	648.77	323.07	〃 R12
L18	664.88	197.45	〃 L16	R18	619.00	305.56	〃 R13
L19	584.35	142.24	SS0 L 1	R19	564.02	274.43	〃 R14
L20	51,562.96	72,137.53	〃 L 2	R20	555.59	284.09	SS9 R 1
				R21	536.36	393.32	〃 R 2
				R22	500.31	278.80	〃 R 3
				R23	51,497.76	72,240.19	〃 R 4