河川水濁度調査位置図

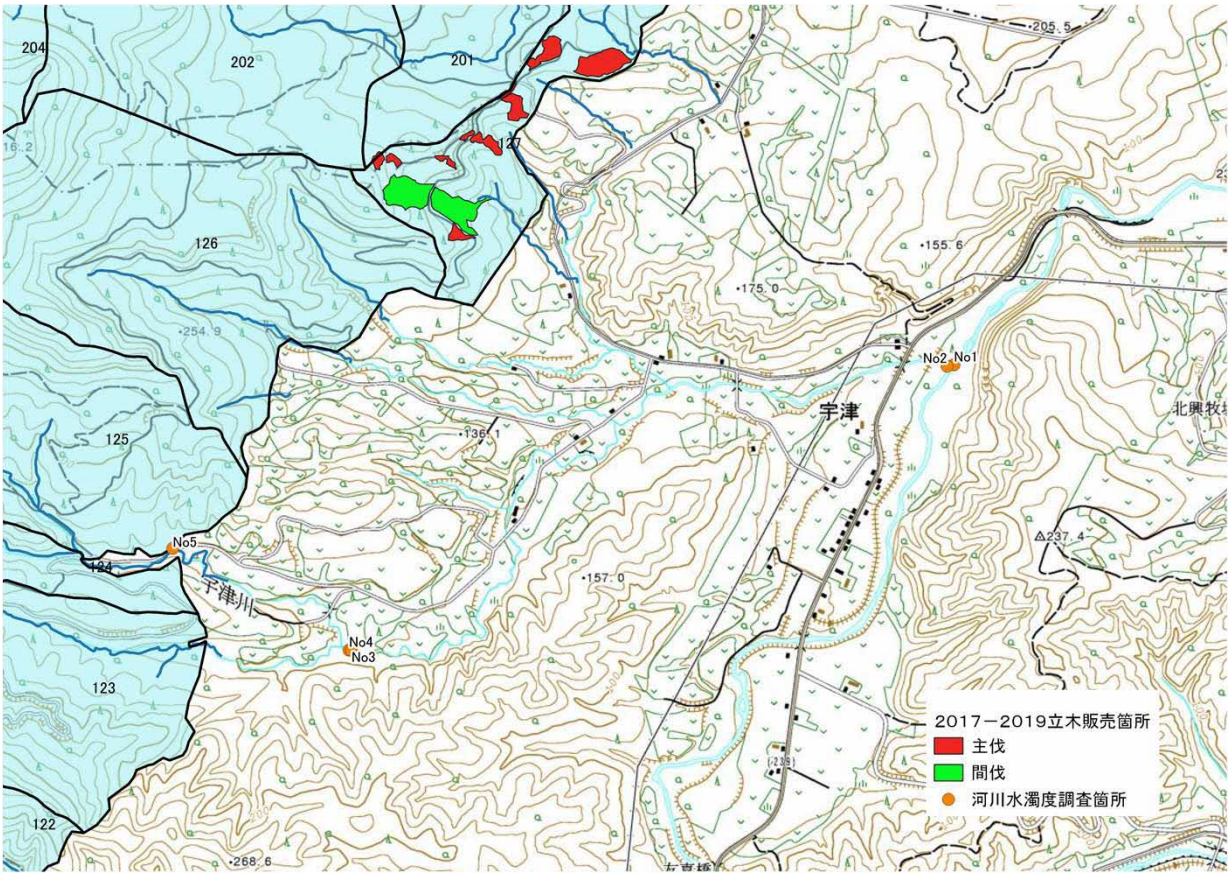

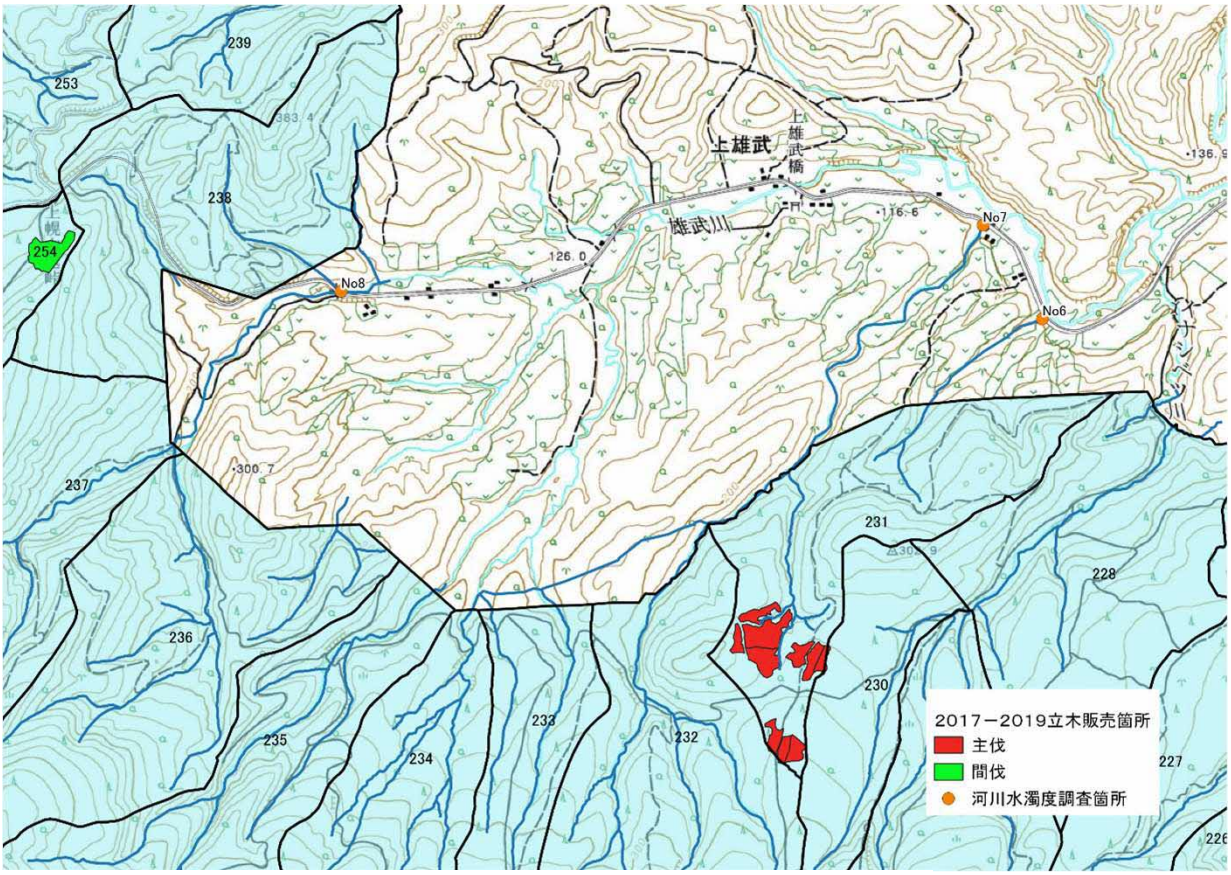

「この地図の作成に当たっては、国土地理院長の承認を得て、同院発行の2万5千分の1地形図を使用した。（承認番号　平３０情使、第７２-ＧＩＳＭＡＰ４２１２９号）」